Berufsbildende Schule Landau

BBSLD

Welche Chancen willst **DU** nutzen?

alle Infos über Videokonferenz und Telefon

Infotag
BBS Landau

Samstag, 29. Januar 2022
9:00 – 13:00 Uhr

Herzlich
Willkommen zur

Videokonferenz

StR. Manfred Müller

Höhere
Berufsfachschule

Fachrichtung
Wirtschaft

www.bbslandau.de

Berufsbildende Schule Landau

BBSLD

Du hast Mittlere Reife und willst eine berufliche Ausbildung mit Option zur Fachhochschulreife?

Höhere Berufsfachschule

Dein Weg - unser Ziel

Berufsbildende Schule Landau

BBSLD

BERUFSBILDENDE SCHULE Landau

BBSLD

www.bbslandau.de

Folge uns...

auf Facebook

auf Instagram

Videokonferenz

Berufsbildende Schule Landau

BBSLD

Informationsveranstaltung zur HBF Wirtschaft

1. Virtueller Rundgang
2. Ausbildung zum Wirtschaftsassistent
3. Praktikum
4. Prüfung
5. Perspektiven

Berufsbildende Schule Landau

BBSLD

www.bbslandau.de

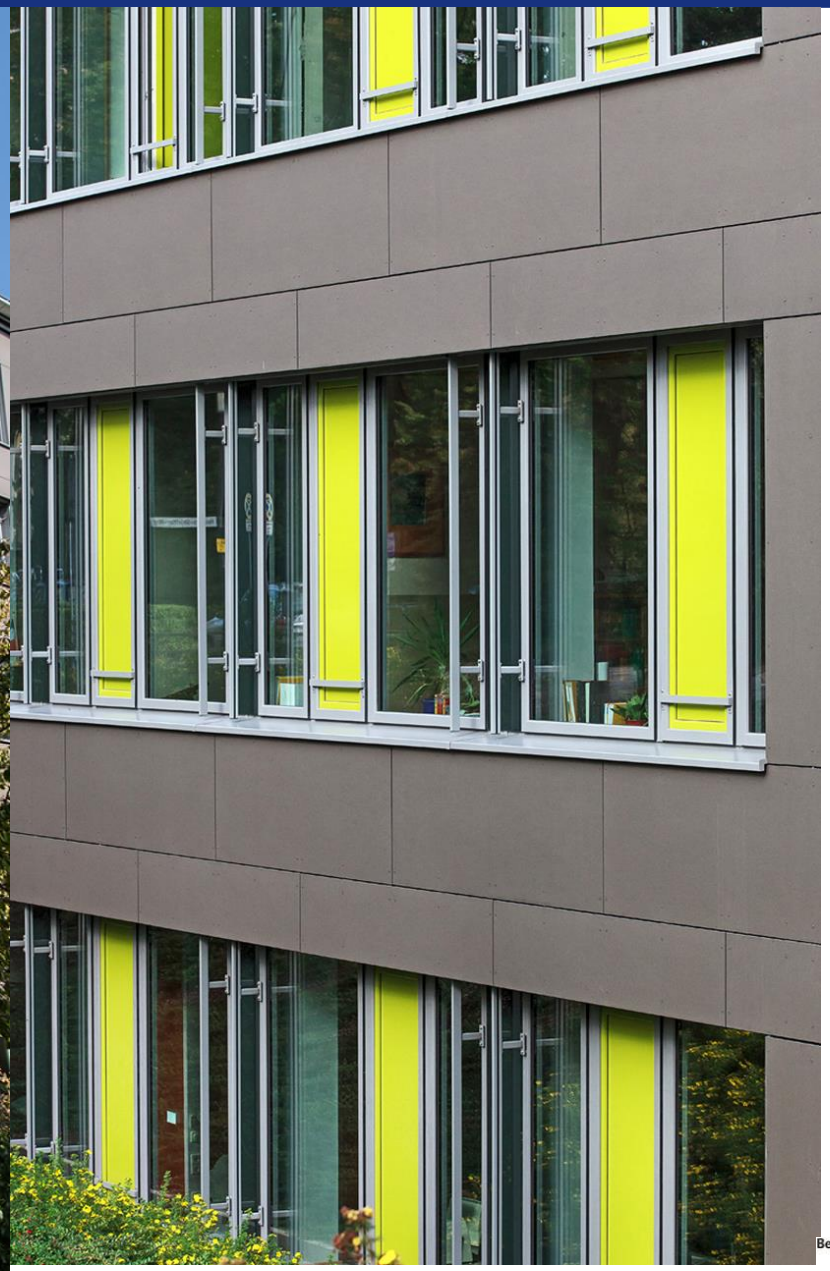

Berufsbildende Schule Landau

BBSLD

www.bbslandau.de

Berufsbildende Schule Landau

BBSLD

Berufsbildende Schule Landau

BBSLD

www.bbslandau.de

Berufsbildende Schule Landau

BBSLD

Berufsbildende Schule Landau

BBSLD

www.bbslandau.de

2. Ausbildung zum Wirtschaftsassistent

- Vollzeitbildungsgang
- Dauer von zwei Jahren
- 16-wöchiges Praktikum in einem geeigneten Betrieb
- Abschluss: Staatlich geprüfte Assistentin /Staatlich geprüfter Assistent Wirtschaft
- Zusatzunterricht zum Erwerb der Fachhochschulreife optional

Stundentafel 1. Schuljahr

Berufsbildende Schule Landau

BBSLD

Assistenzabschluss

Berufsbezogener Unterricht:

- Fachrichtungsbezogener Unterricht (K) 13 Std.
- Standortspezifischer Unterricht (G) 2 Std.
- Praktikum 2. Halbjahr: 2 Tage/Woche
- Selbstgesteuertes Lernen 4 Std.
- Deutsch/Kommunikation (G) LB1 2 Std.
- Englisch (G) LB1, LB2 2 Std.
- MINT im Beruf (G) 2 Std.
- Gesundheitserziehung/Sport (G) 2 Std.

Berufsübergreifender Unterricht:

- Sozialkunde/Wirtschaftslehre (K) LB1 2 Std.
- Religion/Ethik (G) 2 Std.

=> **31 Std.**

Berufsbildende Schule Landau

BBSLD

Stundentafel 1. Schuljahr

Fachhochschulreifeunterricht (FHR)

(Wahlunterricht)

- Deutsch/Kommunikation (K) LB2 2 Std.
- Mathematik (K) LB2 2 Std.
- Englisch (K) LB3, LB4 2 Std.

Zusatzqualifikation:

- Zweite Fremdsprache (Französisch) (G) 2 Std.

=> 8 Std.

Assistent: 31 Std. + FHR: 10 Std. => 39 Std./Woche

Lernfelder

1	Im Beruf orientieren
2	Multifunktionale Arbeitsplätze effizient organisieren
3	Aufträge kundenorientiert bearbeiten
4	Wertesströme erfassen und beurteilen
5	Beschaffungs- und Lagerhaltungsprozesse digital organisieren
6	Innovative Marketingkonzepte entwickeln und umsetzen
7	Wertschöpfungsprozesse erfolgsorientiert analysieren und beurteilen
8	Finanzierungsalternativen bewerten
9	Personalwirtschaftliche Prozesse gestalten

3. Praktikum

Praktikumsanteil: <u>Pflicht</u> 16 Wochen

findet in dualer Form statt:

=> 2 Tage/Woche im Betrieb

- 2. Halbjahr: 8 Wochen
- 3. Halbjahr: 8 Wochen

} während der Schulzeit

In den Ferien zusätzliches Praktika möglich

=> <u>10 Wochen</u>

Erforderliches Praktikum zum Erwerb

der vollständigen „FHR“ (26 Wochen)

4. Prüfung Assistenten

Basis Prüfung

- Praktische Prüfung: Projektarbeit (4 Wochen)
  mit Präsentation und Prüfungsgespräch
- 3 schriftliche Prüfungen in verschiedenen Lernfeldern
  (2 x 3h und 1 x 2h)
- Mündliche Prüfung

Die Inhalte der Assistentenprüfung kommen aus verschiedenen Lernfeldern aus beiden Schuljahren!

4. Prüfung Fachhochschulreife

Zusätzliche Prüfung, die auf Antrag abgelegt werden kann

3 Schriftliche Prüfungen

-Deutsch / Kommunikation (4h)

-Englisch (3h)

-Mathematik (3h)

Mündliche Prüfung

in obigen Fächern und zusätzlich in Naturwissenschaft und Sozialkunde

5. Perspektiven

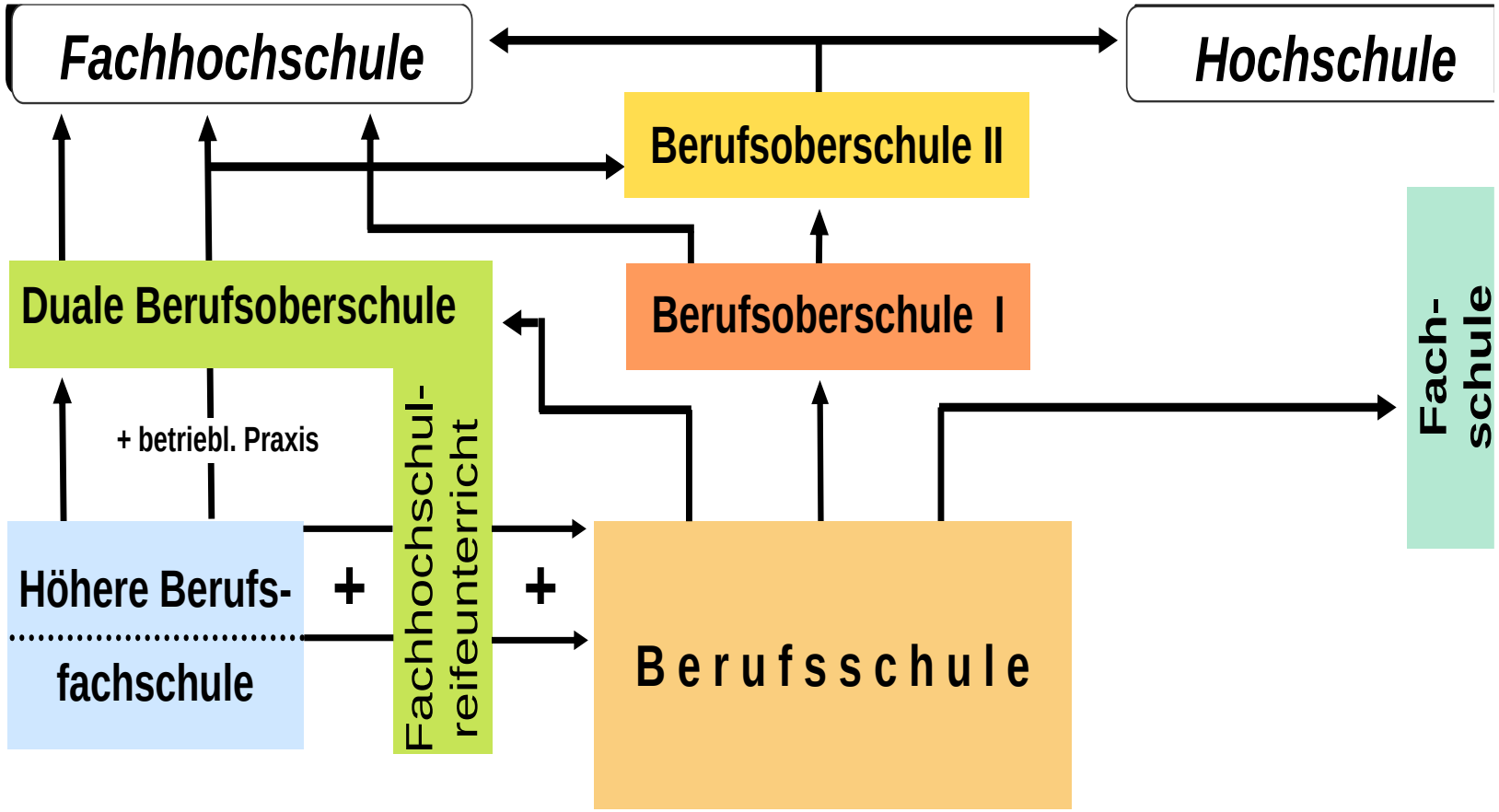

Vielen Dank für Ihre Aufmerksamkeit!
Ihre Fragen beantworte ich gern

Manfred Müller

Berufsbildende Schule Landau

BBSLD

August-Croissant-Straße 27
76829 Landau
Tel. 06341-96710
www.bbslandau.de